

KOCAELİ
G23-b-24-c

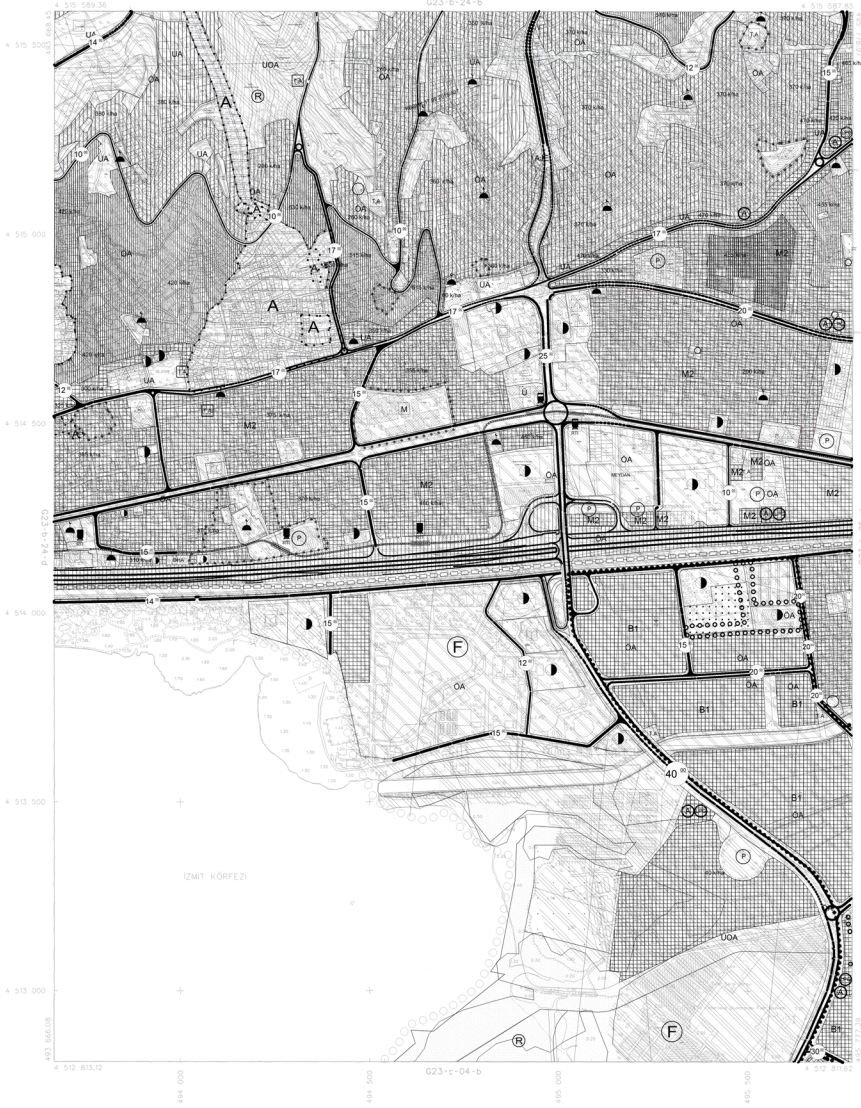

ONAY
İzmit Bölgesinde Yerleşim Alanlarının Fiziksel Yapılaşma, Yerleşim Alanları, Ara Alın, Korumalı Alanlar, Harita ve Harita Çizim Teknik Kurumunun 1/5 Ölçekli Haritası İçerisindeki ve Diğer...



1:5000

Haritanın 2009 Tarihli Hava Fotoğrafından Üretilmiştir.
Yapılan Çizim / ANA-KEMİT / Rutina Sahaçılık Harita
Mimarlık İnşaat Sanayi Ticaret A.Ş. Şi.

Proje Mühendisi: Hasan Tuncel BUDUR
Proje Mühendisi: Necati SÜCÜOĞLU

KONTROL
Mühür: SEYREL / Harita Mühendisi / Harita No: 10000 / Harita No: 10000 / Harita No: 10000

KOCAELİ - G23-b-24-c

KOCAELİ
G23-b-25-d



ONAY
Ticariyet Müdürlüğü Başmüdürlüğü
Ticariyet Fotoğrafçılık Müdürlüğü
Harita Genel Müdürlüğü
Çevre, Şehircilik ve İklim Değişikliği Bakanlığı
15.05.2024



1:5000

Harita 2024 Tarihi Harita Fotoğrafçılık Üstün İnanç
Yazın Firması - AYS-KEST - Planlama, Satın Alım, Harita
Mimarlık İnşaat Sanayi - Ticaret Ltd. Şti.

Yazın KONTROL
Harita Genel Müdürlüğü
Harita Şube Başkanı
Harita Şube Başkanı
Harita Şube Başkanı
Harita Şube Başkanı

Harita Şube Başkanı
Harita Şube Başkanı
Harita Şube Başkanı
Harita Şube Başkanı

KOCAELİ - G23-b-25-d

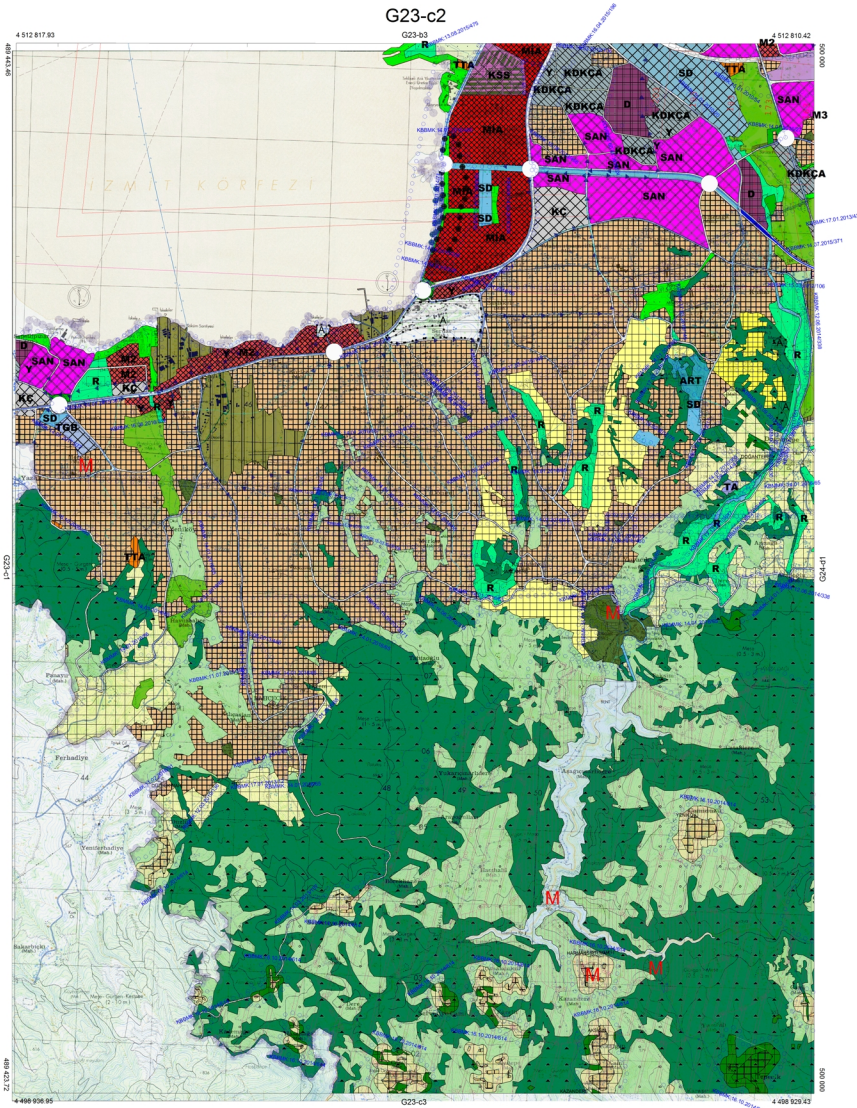

1/25000



KOCAELI G23-c-04-b

G23-b-24-c



15.08.2006



Haziran 2005 Tarihli Hava Fotoğraflarından Üretilmiştir.
Yapım: Firma / AKA-KENT Planlama Sanayi ve Ticaret A.Ş.
Mimar: Mimar Sinan / TSKM LİM. Şİ.

Proje Mühendisi: Hasan TUNALI SÜBOĞ
Proje Mühendisi: Necati ÖLÇÜKÇÜOĞLU

KONTROL
Mimar Sinan / TSKM LİM. Şİ.
Mimar Sinan / TSKM LİM. Şİ.
Mimar Sinan / TSKM LİM. Şİ.

KOCAELİ - G23-c-04-b

KOCAELI
G23-c-05-d

G23-c-05-a

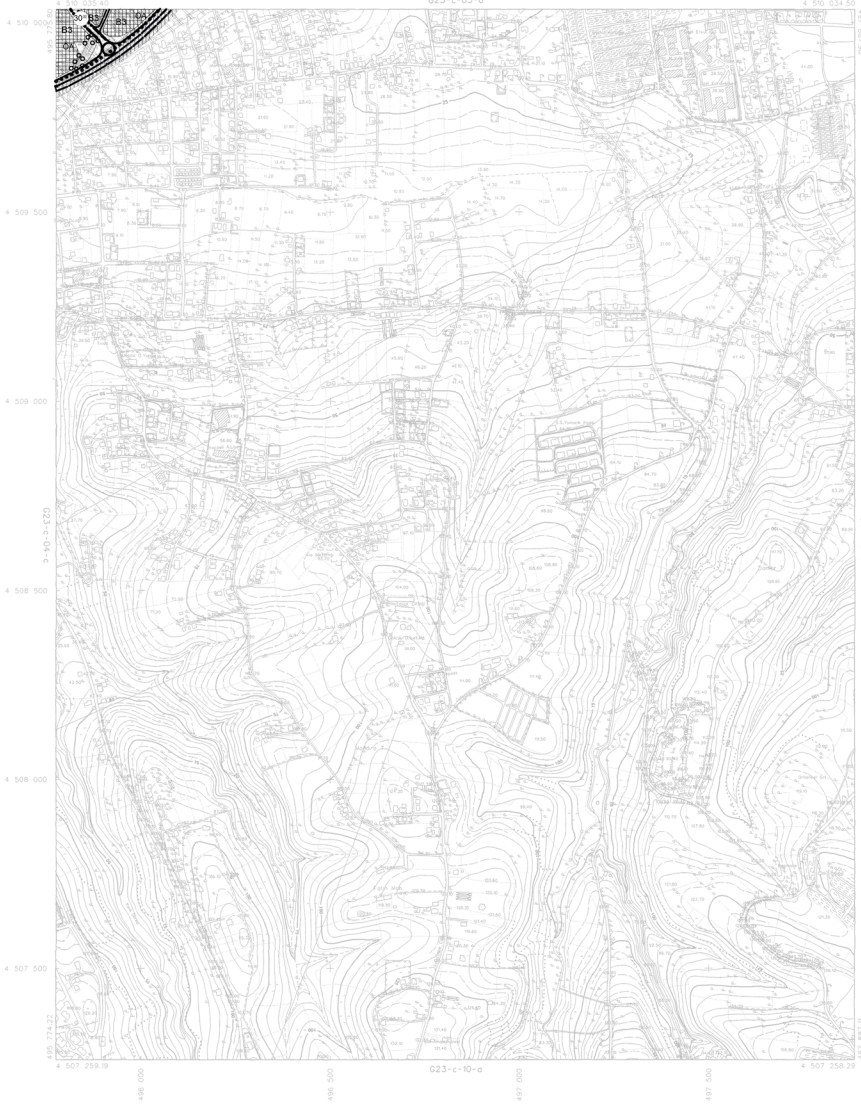

ONAY

Koçali Büyükşehir Belediyesi
Tema Planlama ve Fotogrametri Müdürlüğü
Yapı Planlama Birimi
Çizim Sorumlusu: Mustafa Kemal ÇETİNER
Sırt İşleri Kontrolörleri: T.C. MİLLÎ EĞİTİM BAKANLIĞI
Ortaokul ve Ortaokul

15.08.2008



1:5000

Haziran 2008 Tarihinde Havva Fotoğrafından Üretilmiştir.
Yapı Planlama Firması: ANKA-İSKEP Planlama ve Fotogrametri Hizmetleri
Sanayi Mahallesi Sırt İşleri Kontrolörleri Ltd. Şti.

Proje Sorumlusu
Hüseyin Kemal SUDUR
Proje Kontrolörü
Nesrettin İLÇİ

KONTROL
Mühür: İSKEP
Mühür: ANKA-İSKEP
Mühür: ANKA-İSKEP
Mühür: ANKA-İSKEP

KOCAELİ - G23-c-05-d